

XXV CURSO INTERNACIONAL DE PATOLOGÍA RESPIRATORIA INTEGRADA

INICIO INSCRIPCIÓN CURSO AUSPICIADORES CONTACTO

Programa

Viernes, 05 de abril 2024

Mañana

09:00 hrs	Inauguración. Dra. Loreto Podestá L.
09:10 hrs	Presentación programa. Dr. Mario Calvo G.
09:15 hrs	Coordinadora: Dra. Carmen Albornoz
09:15 hrs	Enfermedad Intersticial pulmonar en la práctica diaria

Dr. Matías Florenzano

- 09:45 hrs Terapia inhalatoria: la complejidad de lo sencillo
Klgo. Sr. Osvaldo Cabrera
- 10:15 hrs Asma en el menor de 5 años
Dr. Mario Calvo G.
- 10:45 hrs **Café y visita a Stands Empresas Farmacéuticas**
- 11:00 hrs Combinación Enfisema y Fibrosis Intersticial
Dr. Matías Florenzano
- 11:30 hrs Mesa redonda. Coordina Dra. Carmen Albornoz
- 12:00 hrs Simposio Laboratorio Glaxo Smith Klein
- 13:00 hrs **Intervalo**

Tarde

Coordina: Dra. Karin Grob

- 15:00 hrs Enfermedad Pulmonar Obstructiva Crónica. Puesta al día
Dr. Nelson Toro
- 15:30 hrs Rehabilitación Respiratoria: ¿Cómo, cuándo y por qué?
Klgo. Sr. Osvaldo Cabrera
- 16:00 hrs Asma en la senescencia
Dr. Susana de Barayazarra

16:30 hrs	Degustación bombones Entrelagos y visita a Stands Empresas Farmacéuticas
17:00 hrs	Uso y abuso de corticoides en la vida real Dr. Gabriel Gattolin
17:30 hrs	Inflamación en asma: rol de las interleuquinas Dr. Susana de Barayazarra
18:00 hrs	De los síntomas a los biomarcadores: fenotipos de asma Dr. Gabriel Gattolin
18:30 hrs	Mesa Redonda. Coordina Dra. Karin Grob

Sábado, 06 de Abril 2024

Coordina: Dra. Mónica Meneses

09:15 hrs	Prueba escrita voluntaria
09:30 hrs	El niño con diagnóstico de asma, que no tiene asma Dra. Carmen Albornoz
10:00 hrs	El adulto con diagnóstico de asma, que no tiene asma Dra. Gabriela Santana
10:30 hrs	Tratamientos con biológicos en asma grave. Experiencia regional Dra. Natalia Rivera

11:00
hrs

Café y visita a Stands Empresas Farmacéuticas

11:30
hrs

Asma Bronquial ¿Una Enfermedad Prevenible?
Dra. Myriam Betancourt

12:00
hrs

Fundamentos del tratamiento de la crisis de asma
Dr. Juan Andrés Navarro

12:30
hrs

Mesa Redonda

12:45
hrs

Clausura curso

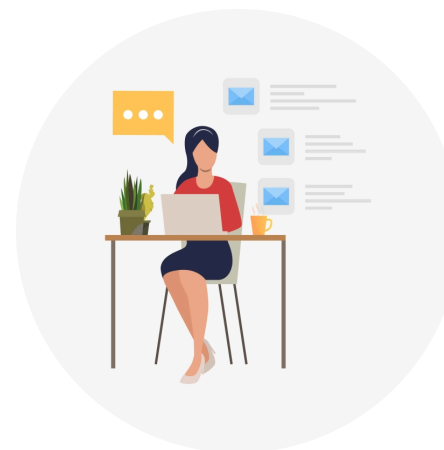

Consultas a María Inés Guarda
Email: mariainesguarda@uach.cl
cursorespiratorio@uach.cl