

# 2019 SUMMIT



SIMPOSIO DE URGENCIAS MEDICA, MEDICINA INTENSIVA Y TRAUMA

3 - 4 DE OCTUBRE

Directores Simposio de Medicina Crítica, Urgencias y Trauma



Dr. Daniel Apolo



Dr. José Manuel Santander



Dr. Wilson Villamar

Directores IX Simposio de Kinesiología Intensiva y terapia respiratoria



Kigo. Felipe Castillo



Kigo. Eduardo Tognarelli

Directoras VIII Jornadas de Enfermería en Paciente Crítico y Urgencias



EU. Soledad Smoils



EU. Claudia Navarro

Director Jornada de Medicina Crítica Veterinaria



M.V. Juan Pedro Peña

JORNADAS DE URGENCIA MÉDICA, MEDICINA INTENSIVA Y TRAUMA

VIII JORNADAS DE ENFERMERÍA EN PACIENTE CRÍTICO Y URGENCIAS

IX SIMPOSIO DE KINESIOLOGÍA INTENSIVA Y TERAPIA RESPIRATORIA

VIII JORNADAS DE MEDICINA CRÍTICA VETERINARIA

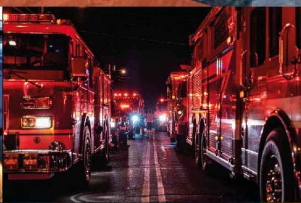

Hotel Novotel (ex- Atton)  
Alonso de Córdova 5199, Las Condes, RM



secretaria@redintensiva.cl



562-27093038

08:30 - 09:00 Inaguración

### MÓDULO HUMANIZANDO LOS CUIDADOS CRÍTICOS EN CUERPO Y ALMA

- 09:00 - 09:30 Estudio multicéntrico: violencia laboral percibida y factores asociados del equipo de salud de unidades de emergencia privadas.  
EU. Paula Ceballos Vásquez
- 09:30 - 10:00 Neurociencia aplicada a la enfermería.  
EU. Ana María Muñoz
- 10:00 - 10:30 Terapias complementarias en el dolor agudo y delirium.  
Knt. Julio César Contreras
- 10:30 - 11:00 Síndrome de Burnout: Diagnóstico y prevención.  
Dr. Francisco Linco
- 11:00 - 11:30 Café

### MÓDULO 2

- 11:30 - 12:00 Enfermería en emergencias y desastres.  
EU. Roberto Araneda
- 12:00 - 12:30 Enfermería en rescates.  
EU. Cristian Abarca
- 12:30 - 13:00 Manejo y mantención del potencial donante.  
EU. Manuel Neira
- 13:00 - 14:00 Almuerzo

### MÓDULO 3

- 14:00 - 14:30 Actualización en enfermedad trombo embólica.  
Dr. Ricardo Olguín
- 14:30 - 15:00 Gestión de accesos vasculares.  
EU. Leandro Diaz
- 15:00 - 15:30 Lesiones de la piel, gestión de enfermería en MASD, un problema de las UCIs.  
EU. Lilian Araya
- 15:30 - 16:00 Soporte nutricional del paciente crítico.  
EU. Carlos Navarrete
- 16:00 - 16:30 Infecciones respiratorias en tiempos de epidemia.  
Dr. Sebastián Ugarte
- 16:30 - 17:00 Café

### MÓDULO 4

- 17:00 - 17:30 Abordaje de patología psiquiátrica de pacientes y familiares.  
Dra. Alejandra Segura
- 17:30 - 18:00 Problemas éticos; cual es el precio de la tecnología.
- 18:00 - 18:30 Emergencia médicas en abuso sexual.  
Dra. Rebeca Northland

## Jueves 3 de octubre

08:00 - 09:00 Acto Inagural

### MÓDULO POLITRAUMA

Director: Dr. Sebastián Ugarte / Secretaria: Dra. Luisa Marocco

09:00 - 09:20 Manejo Inicial del Politraumatismo. Dr. Wilson Villamar

09:20 - 09:40 Aspectos claves del Trauma Vascular grave. Dr. Juan Marín

09:40 - 10:00 Emergencias Aórticas. Dr. Ricardo Olguín

10:00 - 10:20 Manejo inicial del Trauma torácico en urgencias. Dr. Gerardo Mordojovich

10:20 - 10:40 Trauma Abdominal en el 2019. Dra. Ana María Pacheco

10:40 - 11:00 Preguntas

11:00 - 11:30 Café

### MÓDULO VÍA AÉREA

Director: Dr. Jorge Méndez / Secretario: Dr. Francisco Linco

11:30 - 11:50 Manejo de la vía aérea en el trauma facial. Dra. Paulina Villegas

11:50 - 12:10 Secuencia de intubación rápida en neurotrauma. Dr. Iván Arellano

12:10 - 12:30 ¿Qué hay de nuevo en uso de dispositivos supraglóticos? Dr. Francisco González

12:30 - 12:50 ¿A quién y cómo realizar una cricotiroidotomía? Dr. Ricardo Urtubia

12:50 - 13:00 Preguntas

13:00 - 14:00 Almuerzo

### MÓDULO PREHOSPITAL

Director: Dr. Ricardo Urtubia / Secretario: Dr. Marco Jaramillo

14:00 - 14:20 Rescate en ambientes adversos. Dr. Pablo Cantu

14:20 - 14:40 Capnografía para traslado. ¿Qué nos aporta? Dr. Daniel Apolo

14:40 - 15:00 Stay and play o Scoop and Run. Dr. Rolando Marín

15:00 - 15:20 Manejo de la vía Aérea en el prehospitalario. Dr. Pablo Cantu

15:20 - 15:40 Realidad del prehospitalario en Chile. Dr. Roberto Araneda

15:40 - 16:00 RCP en el paciente geriátrico. Dr. José Santander

16:00 - 16:20 Grupos de tareas de rescate. TASK FORCE. Dr. Julio Barreto

16:20 - 16:30 Preguntas

16:30 - 17:00 Café

### MÓDULO MICELANEAS

Director: Dr. Daniel Apolo / Secretario: Dr. Wilson Villamar

17:00 - 17:20 Transfusiones en politrauma ¿Qué dice la evidencia? Dr. Marco Jaramillo

17:40 - 18:00 Trauma Ocular Grave. Dr. Crecente López

18:00 - 18:20 Preguntas

18:30 Cierre



## Viernes 4 de octubre

### MÓDULO QUEMADOS

Directora: Dra. Luisa Marocco / Secretario: Dr. Francisco González

08:20 - 08:40	¿Cuál es la mejor forma de monitorizar un paciente Gran quemado en UCI? Dra. Yoselyn Santos
08:40 - 09:00	Evaluación Quirúrgica Inicial. Dr. Sebastián Villegas
09:00 - 09:20	Temas Emergentes en Quemados. Dr. Jose Santander
09:20 - 09:40	Dr. Jorge Villegas
09:40 - 09:50	Preguntas

### MÓDULO NEUROCRÍTICO

Director: Dr. Rolando Marin / Secretaria: Dra. Yoselyn Santos

09:50 - 10:10	Enfrentamiento del trauma raquimedular. Dr. Jordi Serra
10:10 - 10:30	Neuromonitoreo Multimodal. Dr. Luis Garcia
10:30 - 10:50	Avances 2019 en TEC. Dr. Mario Canitrot
10:50 - 11:00	Preguntas
11:00 - 11:30	Café

### MÓDULO AVANCES 2019

Director: Dr. Daniel Apolo / Secretario: Dr. Marco Jaramillo

11:30 - 11:50	¿Cómo ventilar al paciente con falla respiratoria 2° a trauma torácico? Dr. Sebastián Ugarte
11:50 - 12:10	Aspectos claves de la Imagenología en trauma. Dr. Marcelo Castro
12:10 - 12:30	la mortalidad del paradigma del IAM c/SDTS. Dr. Juan P. González
12:30 - 12:50	Utilidad de US en Shock. Dr. Iván Arellano
12:50 - 13:00	Preguntas
13:00 - 14:00	Almuerzo

### MÓDULO TRAUMA EN ESCENARIOS ESPECIALES

Directora: Dra. Luisa Marocco / Secretaria: Dra. Yoselyn Santos

14:00 - 14:20	Intoxicación por Monóxido de Carbono. Un Enemigo silencioso. Dr. Jorge Méndez
14:20 - 14:40	Heat Stroke ¿Cómo reconocerlo? Dr. Antonio Ortega
14:40 - 15:00	Aspectos claves de Síndrome CRUSH. Dra. Lorene Buele
15:00 - 15:20	Lesión esofágica en quemadura por Alcalis. Dr. Ignacio Robles
15:20 - 15:40	Falla renal asociada al Trauma. Dr. Francisco Linco
15:40 - 16:00	Reanimacion en Trauma. Dr. José Santander
16:00 - 16:20	Electrocusión. Consecuencias y Manejo. Dr. Wilson Villamar
16:20 - 16:30	Preguntas
16:30 - 17:00	Café

### MÓDULO UCI EN URGENCIA

Director: Dr. Sebastián Ugarte / Secretario:

17:00-17:20	PRO /	Dr. Rolando Marín
17:40-18:00	CON /	Dr. Ricardo Urtubia
18:00		Cierre

## MÓDULO TERAPIA RESPIRATORIA

Directores: Iván Hernández - José Luis Sufán

08:10 - 08:30	Formación y campo laboral en kinesiólogía intensiva. Jossy Cardenas (H. Barros Luco)
08:30 - 08:50	Ventilación Mecánica en pacientes con influenza: Estado del Arte. Alexis Silva (H. Herminda Martín)
08:50 - 09:10	VNI en la actividad física de pacientes en UPC. Ricardo Arriagada (H. Las Higueras)
09:10 - 09:30	Ventilación Mecánica protectora: Mas allá del dirving pressure. Felipe Muñoz (INDISA)
09:30 - 09:50	Kinesiólogía intensiva en pacientes con ECMO por falla respiratoria. Ricardo Arriagada (H. Las Higueras)
09:50 - 10:10	Innovación y desafíos de la kinesiólogía intensiva en el sistema público. Sergio Diaz (H. Sotero Del Rio)
10:10 - 10:30	Utilidad de la PtiO2 en la VM de pacientes neurocríticos. José Luis Sufán (INDISA)
10:30 - 11:00	Uso de la ecografía en el destete de la VMI. Rita Pino (FALP)
11:00 - 11:30	Café

## MÓDULO TERAPIA FÍSICA

Directores: Miguel Berrios - Eduardo Tognarelli

11:30 - 11:50	Fisiopatología de la debilidad adquirida en UCI. Oscar Arellano (INDISA)
11:50 - 12:10	Movilidad oportuna en pacientes ventilados. Alexis Silva (H. Herminda Martín)
12:10 - 12:30	Uso de dispositivos robóticos y servoasistidos en UPC. Eduardo Tognarelli (INDISA)
12:30 - 12:50	Dosificación de la terapia física en pacientes en VMI. Felipe González (Clínica Alemana)
12:50 - 13:10	Terapia física en pacientes con sistemas de soporte Cardiorrespiratorio. Montserrat Sánchez (Clínica Las Condes)
13:10 - 13:30	Terapia física en pacientes gran quemados. Diego Arevalos (HUAP)
13:30 - 15:00	Almuerzo

## MÓDULO TALLERES / 4 módulos en rotación (periodos de 30 min.)

Directores: Joseline Arias, Francisca Pizarro y Felipe Castillo

15:00 - 15:30	Uso de VMI protectora, ¿Cómo titular? Alexis Silva / Felipe Muñoz - (Caso clínico)
15:30 - 16:00	Soporte ventilatorio NAF/ VNI. Ricardo Arriagada / Francisca Pizarro - (Caso clínico)
16:30 - 17:00	Café
17:00 - 17:30	Evaluación de la movilidad funcional en UCI. Juan José Pinto / María Paz del Fierro - (Caso clínico)
17:30 - 18:00	Herramientas de intervención en terapia física en el paciente con ventilación mecánica. Joceline Arias / Carolina Cruz - (Caso clínico)

09:00 - 09:10 Discurso inaugural

### MÓDULO PREPARACIÓN AL DESASTRE, GESTIÓN Y PREPARACIÓN

Director: Dr. Juan Pedro Peña

09:10 - 09:30

09:30 - 09:50 Gestión operativa en situación de desastre.  
Dra. Claudia Parraguez (COLMEVET - CV MUNDO ANIMAL)

09:50 - 10:10 Manejo de hospitales de campaña.  
Dra. Ximena Grove (Med. Cirujano, HUAP)

10:10 - 10:30 Reconocimiento y control de Burn Out en personal de salud.

10:30 - 11:00 Triage y evaluación primaria del paciente.

11:00 - 11:30 Café

### MÓDULO RESCATE

Director:

11:30 - 11:50 Rescate urbano en pequeñas especies en estructuras colapsadas.  
Dr. Pedro Krauss (UNAB, CBS)

11:50 - 12:10 Rescate urbano en pequeñas especies en incendios.

12:10 - 12:30 Rescate rural en animales de producción domiciliaria y equinos.  
Dr. Sebastián de la Fuente

12:30 - 13:00 Rescate de fauna silvestre. Anevefas.

13:00 - 14:00 Receso Almuerzo

### MÓDULO MANEJO INICIAL DEL PACIENTE GRAVE

Director:

14:00 - 14:20 Evaluación de la escena del accidente o desastre.

14:20 - 14:40 Estricción e inmovilización de pequeños animales.  
Dr. Jorge Flores

14:40 - 15:00 Reanimación cardiopulmonar en pequeñas especies.  
César Villalta (CV VETS)

15:00 - 15:20 Manejo de la vía aérea y oxigenación en rescate.

15:20 - 15:40 Fluidoterapia ¿cuándo, dónde, cómo y cuánto?  
Dr. Juan Pedro Peña (VETCO, RED INTENSIVA, INSTRUCTOR USEC/VECCUS)

15:40 - 16:00 Manejo de grandes hemorragias, stop the bleeding protocol.  
EU. Sergio Muñoz (INSTRUCTOR GOPE, INSTRUCTOR CECOPAC-ONU)

16:00 - 16:20 Manejo inicial del paciente gran quemado.

16:20 - 16:40 Manejo inicial del paciente con síndrome de aplastamiento, ¿qué hacer?  
Dra. Anamaria Pacheco (Med. Cirujano, HUAP)

16:40 - 17:00 Movilización del paciente politraumatizado.

17:00 - 17:30 Café

### MÓDULO MANEJO DE SITUACIONES ESPECIALES

Director:

17:30 - 17:50 Alzamiento de animales de alto peso.

17:50 - 18:10 Manejo del dolor.

18:10 - 18:30 Manejo de trauma en animales silvestres.

18:30 Cierre