



SOPNIA

Sociedad de psiquiatría y neurología
de la infancia y adolescencia

XXXVII CONGRESO SOPNIA

6,7 y 8 de Noviembre

Hotel GAVINA SENS, IQUIQUE

**“Entre la pampa y el mar:
Ciencia, Historia y
Desarrollo”**

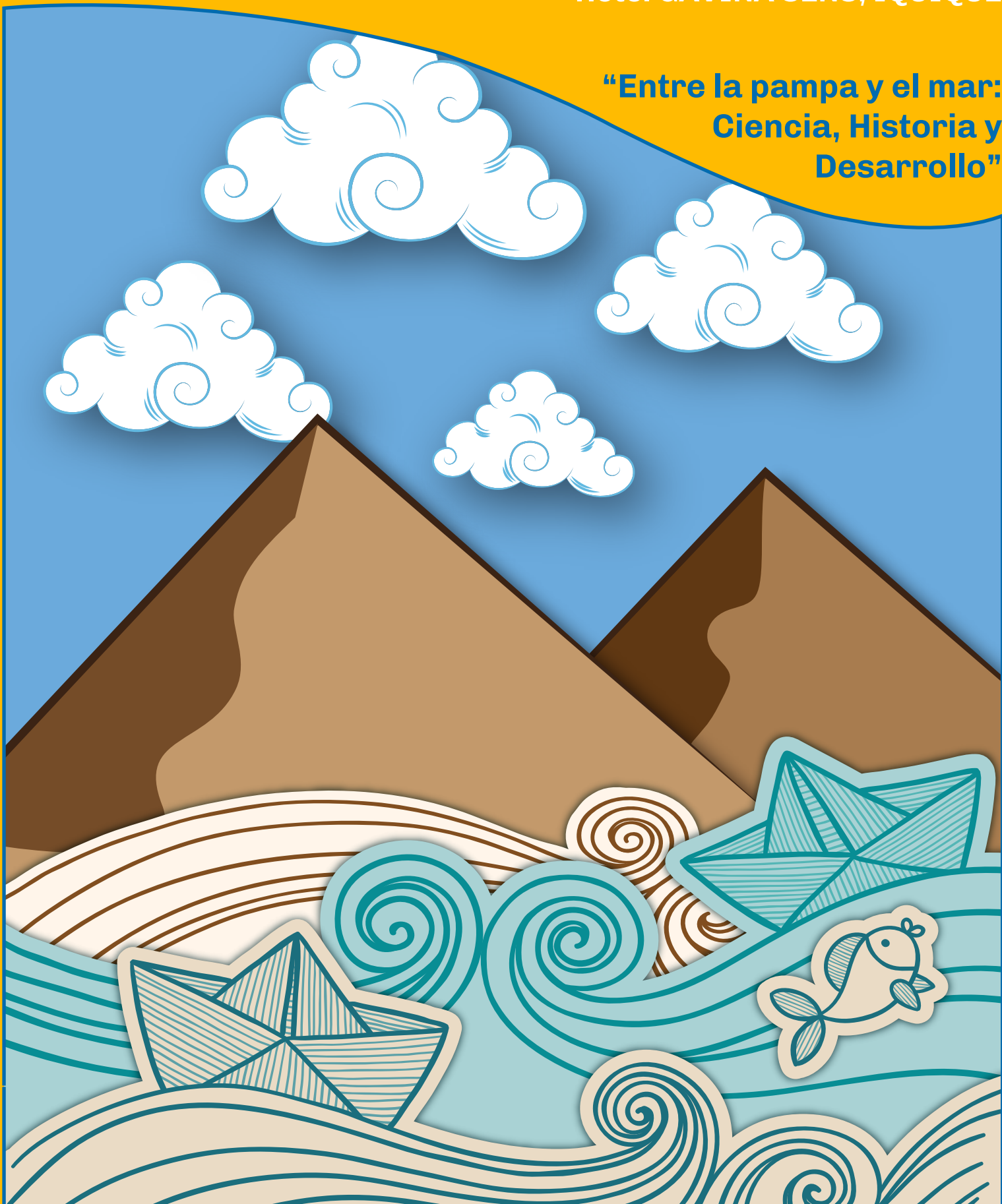

**“Entre la pampa y el mar:
Ciencia, Historia y
Desarrollo”**



Dra. Carolina Alvarez Diaz
Presidente XXXVII Congreso

Entre la pampa y el mar: Ciencia, historia y desarrollo, así se denomina nuestro futuro congreso 2019, que se realizará en la hermosa ciudad de Iquique, la que no sólo cuenta con hermosas playas de aguas tibias que contrastan con el árido desierto, sino también con una historia que impregna el alma de nuestra patria, no podemos olvidar que Iquique fue el escenario del combate naval que cambió el curso de nuestra historia, zona de impulso del desarrollo económico de nuestro país con las salitreras, nos remeció socialmente con la matanza de los obreros y es “tierra de campeones”.

Esta ciudad es clave en nuestra historia y constituye una pieza fundamental de lo que Chile es hoy.

No sólo estaremos en un lugar privilegiado, si no también, contaremos con un programa científico de vanguardia que vinculará los principales temas de nuestra respectivas áreas, enfatizando aspectos de medicina traslacional, terapias innovadoras, conceptos de epigenética, impacto de la tecnología en el neurodesarrollo, neurología neonatal e intervenciones tempranas en niños con alto riesgo de psicosis o trastorno bipolar y un largo y entretenido etc., con invitados líderes del ámbito internacional y nacional.

Estimados nos encontramos en un mundo donde una vorágine de cambios nos traspasa a pasos agigantados, inteligencia artificial como parte de nuestra vida diaria, los avances en genética que nos avasallan con nuevas perspectivas de tratamiento y conflictos éticos inigualables, decisiones políticas en temas tan sensibles como la migración, el cambio climático, etc, todos temas trascendentales que nos convocan como sociedad científica a estar preparados y tener una opinión de expertos frente a cada una de estas preguntas. Sin lugar a dudas el futuro está en nuestras manos, por medio de la salud mental de nuestros niños y a través de la innovación como pilar de desarrollo.

Este no es sólo el congreso anual que nos congrega cada año para mantener nuestro alto nivel de formación académica y vincularnos entre nosotros, si no es la llave para aunar fuerzas en nuestro rol como sociedad y así ayudar a construir un futuro mejor.

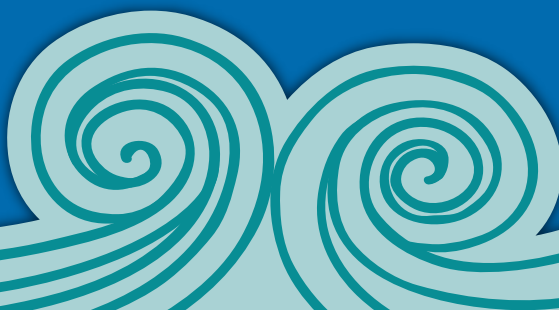
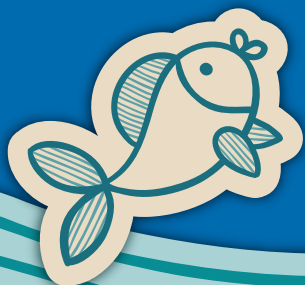

Comité Organizador

**“Entre la pampa y el mar:
Ciencia, Historia y
Desarrollo”**

Dra. Carolina Alvarez
Presidente XXXVII Congreso

Dra. Keryma Acevedo
Coordinadora Equipo Neurología

Dr. Jesús Gómez
Coordinador Equipo Psiquiatría





SOPNIA

Sociedad de psiquiatría y neurología
de la infancia y adolescencia

XXXVII CONGRESO SOPNIA

6,7 y 8 de Noviembre

Hotel GAVINA SENS, IQUIQUE

Comité Científico

“Entre la pampa y el mar:
Ciencia, Historia y
Desarrollo”

Neurología

- Dra. Keryma Acevedo (Coordinadora)
- Dra. Karina Tirado
- Dra. Marta Hernández
- Dra. Angela Pugin
- Dra. Lorena Pizarro
- Dra. Susana Lara
- Dr. Marcos Vallejos

Psiquiatría

- Dr. Jesús Gomez (Coordinador)
- Dra. Andrea Aguirre
- Dr. Alejandro Maturana
- Dra. Carla Insunza
- Dra. Marcela Abufhele
- Dr. Pedro Palma
- Dra. Karen Ulloa
- Dra. Carolina González

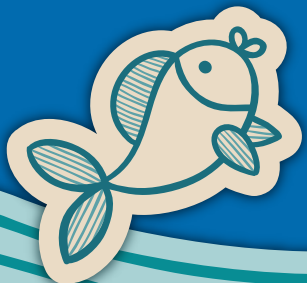

Invitados Internacionales

“Entre la pampa y el mar:
Ciencia, Historia y
Desarrollo”



Dr. Norberto Guelbert

Especialista en Pediatría y Genética Clínica. Se desempeña como Jefe de sección de Enfermedades Metabólicas. Hospital de Niños de la Santísima Trinidad, Córdoba, Argentina. Dentro de sus publicaciones destaca la descripción de fenotipos de Lipofuscinosis Ceroida Neuronal, y el aporte en la realización de guías de detección y cuidados de diferentes enfermedades metabólicas como Mucopolisacaridosis y Enfermedad de Fabry.



Dra. Sara Mulkey

Neuróloga fetal y neonatal en la División de Medicina Fetal y Transicional del Children's National Health System de Washington, Estados Unidos. Su experiencia clínica e intereses se enfocan en el desarrollo anormal o lesiones al cerebro en desarrollo. Es autora de múltiples investigaciones sobre injuria cerebral en recién nacidos y pronóstico neurológico, neuroprotección y neuroimagen de recién nacidos con patología neurológica neonatal.



Dra. Ellen Helsper

Directora de postgrado y profesora Asociada en el Departamento de Medios y Comunicaciones de London School of Economics and Political Science. Sus áreas de investigación incluyen: vínculo entre desigualdades sociales y digitales, nuevas audiencias de los medios de comunicación, inclusión digital, comunicación interpersonal mediada e innovación metodológica en investigación cuantitativa y cualitativa en medios y comunicación.



Dra. Andrea Fabiana Abadi

Psiquiatra Infanto Juvenil.
Especializada en Trastorno de Conducta Disruptiva, TDAH, Trastornos del ánimo en la infancia y Psicofarmacoterapia infanto juvenil.
Directora del Departamento Infanto Juvenil grupo INECO, Ciudad Autónoma de Buenos Aires.



Dr. Jandbernd Kirschner

Director y profesor del Departamento de Neuropediatría del University Hospital Bonn, Alemania. Presidente del comité ejecutivo del TREAT-NMD desde el 2018. Sus intereses se enfocan en el diagnóstico y tratamiento de miopatías, distrofias musculares y enfermedades de la motoneurona.
Ha sido responsable en la creación de registros internacionales y estudios en relación a enfermedades neuromusculares.



Dra. Marie Rose Moro

Psiquiatra infantil. Profesor de psiquiatría del niño y del adolescente, Universidad de París.
Jefe del departamento de medicina y psicopatología del adolescente, Maison de Solenn, Maison des adolescents del Hospital Cochin y del departamento transcultural de París. Investigadora en el campo transcultural. Presidente de la Asociación de psiquiatría transcultural internacional (AIEP)
Fundadora y actual Directora de la revista transcultural, Láutre. Clínicas, Culturas y Sociedades.
Ha escrito un sinnúmero de publicaciones de revistas y libros en Francés, Inglés y Español.



Dr. Solomón Moshé

Neurólogo pediátrico. Profesor de Neurología, Neurociencia y Pediatría del Albert Einstein College of Medicine de Nueva York. Ha sido presidente de prestigiosas sociedades médicas, entre ellas del Comité Ejecutivo de la Liga Internacional contra la Epilepsia. Autor de múltiples publicaciones sobre los mecanismos subyacentes en el desarrollo de la epilepsia, tratamiento y consecuencias en niños y adolescentes.

Sus áreas de investigación son el estudio de anti-epileptogénesis post injuria traumática cerebral, epilepsias intratables edad específicas y sus consecuencias en el desarrollo neurológico, y los circuitos subcorticales que están involucrados en el control de crisis.



Dr. César Soutullo Esperón

Psiquiatra Infantil y Adolescente, Departamento de Psiquiatría y Psicología Médica, Clínica Universidad de Navarra, Consultor Clínico y Profesor Asociado. Sus principales áreas de investigación son TDAH, trastornos del humor y psicofarmacología pediátrica, por lo que se ha desempeñado como miembro de distintas sociedades europeas y varios consejos asesores nacionales e internacionales en relación a estos temas. Ha publicado 88 artículos originales, 22 libros, 108 capítulos de libro y 290 presentaciones en Congresos nacionales e internacionales.





SOPNIA

Sociedad de psiquiatría y neurología
de la infancia y adolescencia

XXXVII CONGRESO SOPNIA

6,7 y 8 de Noviembre

Hotel GAVINA SENS, IQUIQUE

**“Entre la pampa y el mar:
Ciencia, Historia y
Desarrollo”**



Dr. Norberto Guelbert

Especialista en Pediatría y Genética Clínica. Se desempeña como Jefe de sección de Enfermedades Metabólicas. Hospital de Niños de la Santísima Trinidad, Córdoba, Argentina. Dentro de sus publicaciones destaca la descripción de fenotipos de Lipofuscinosis Ceroidea Neuronal, y el aporte en la realización de guías de detección y cuidados de diferentes enfermedades metabólicas como Mucopolisacaridosis y Enfermedad de Fabry.

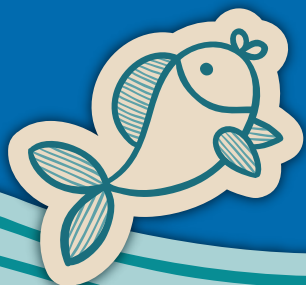

**“Entre la pampa y el mar:
Ciencia, Historia y
Desarrollo”**



Dra. Ellen Helsper

Directora de postgrado y profesora Asociada en el Departamento de Medios y Comunicaciones de London School of Economics and Political Science. Sus áreas de investigación incluyen: vínculo entre desigualdades sociales y digitales, nuevas audiencias de los medios de comunicación, inclusión digital; comunicación interpersonal mediada e innovación metodológica en investigación cuantitativa y cualitativa en medios y comunicación.

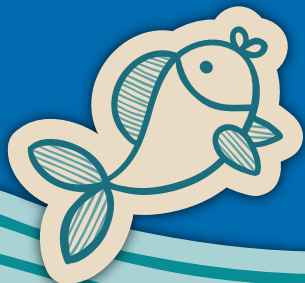

**“Entre la pampa y el mar:
Ciencia, Historia y
Desarrollo”**



Dr. Jandbernd Kirschner

Director y profesor del Departamento de Neuropediatría del University Hospital Bonn, Alemania. Presidente del comité ejecutivo del TREAT-NMD desde el 2018. Sus intereses se enfocan en el diagnóstico y tratamiento de miopatías, distrofias musculares y enfermedades de la motoneurona.

Ha sido responsable en la creación de registros internacionales y estudios en relación a enfermedades neuromusculares.



**“Entre la pampa y el mar:
Ciencia, Historia y
Desarrollo”**



Dr. Solomón Moshé

Neurólogo pediátrico. Profesor de Neurología, Neurociencia y Pediatría del Albert Einstein College of Medicine de Nueva York. Ha sido presidente de prestigiosas sociedades médicas, entre ellas del Comité Ejecutivo de la Liga Internacional contra la Epilepsia. Autor de múltiples publicaciones sobre los mecanismos subyacentes en el desarrollo de la epilepsia, tratamiento y consecuencias en niños y adolescentes. Sus áreas de investigación son el estudio de anti-epileptogénesis post injuria traumática cerebral, epilepsias intratables edad específicas y sus consecuencias en el desarrollo neurológico, y los circuitos subcorticales que están involucrados en el control de crisis.





SOPNIA

Sociedad de psiquiatría y neurología
de la infancia y adolescencia

XXXVII CONGRESO SOPNIA

6,7 y 8 de Noviembre

Hotel GAVINA SENS, IQUIQUE

**“Entre la pampa y el mar:
Ciencia, Historia y
Desarrollo”**



Dra. Sara Mulkey

Neuróloga fetal y neonatal en la División de Medicina Fetal y Transicional del Children's National Health System de Whashington, Estados Unidos. Su experiencia clínica e intereses se enfocan en el desarrollo anormal o lesiones al cerebro en desarrollo. Es autora de múltiples investigaciones sobre injuria cerebral en recién nacidos y pronóstico neurológico, neuroprotección y neuroimagen de recién nacidos con patología neurológica neonatal.

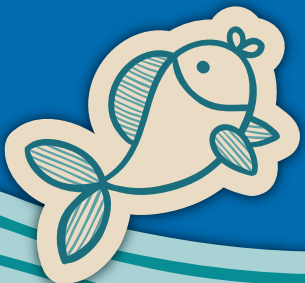

**“Entre la pampa y el mar:
Ciencia, Historia y
Desarrollo”**



Dra. Andrea Fabiana Abadi

Psiquiatra Infanto Juvenil.

Especializada en Trastorno de Conducta Disruptiva, TDAH, Trastornos del ánimo en la infancia y Psicofarmacoterapia infanto juvenil.

Directora del Departamento Infanto Juvenil grupo INECO, Ciudad Autónoma de Buenos Aires.

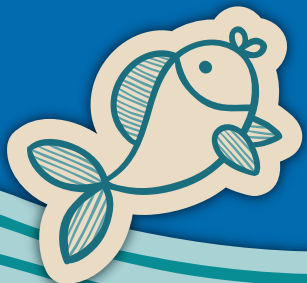



SOPNIA
Sociedad de psiquiatría y neurología
de la infancia y adolescencia

XXXVII CONGRESO SOPNIA
6,7 y 8 de Noviembre
Hotel GAVINA SENS, IQUIQUE

**“Entre la pampa y el mar:
Ciencia, Historia y
Desarrollo”**



Dra. Marie Rose Moro

Psiquiatra infantil. Profesor de psiquiatría del niño y del adolescente, Universidad de Paris.

Jefe del departamento de medicina y psicopatología del adolescente, Maison de Solenn, Maison des adolescents del Hospital Cochin y del departamento transcultural de Paris.

Investigadora en el campo transcultural.

Presidente de la Asociación de psiquiatría transcultural international (AIEP)

Fundadora y actual Directora de la revista transcultural, Láutre. Clínicas, Culturas y Sociedades.

Ha escrito un sinnúmero de publicaciones de revistas y libros en Francés, Inglés y Español.

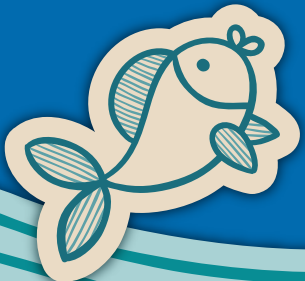



SOPNIA

Sociedad de psiquiatría y neurología
de la infancia y adolescencia

XXXVII CONGRESO SOPNIA

6,7 y 8 de Noviembre

Hotel GAVINA SENS, IQUIQUE

**“Entre la pampa y el mar:
Ciencia, Historia y
Desarrollo”**



Dr. César Soutullo Esperón

Psiquiatra Infantil y Adolescente, Departamento de Psiquiatría y Psicología Médica, Clínica Universidad de Navarra. Consultor Clínico y Profesor Asociado. Sus principales áreas de investigación son TDAH, trastornos del humor y psicofarmacología pediátrica, por lo que se ha desempeñado como miembro de distintas sociedades europeas y varios consejos asesores nacionales e internacionales en relación a estos temas. Ha publicado 88 artículos originales, 22 libros, 108 capítulos de libro y 290 presentaciones en Congresos nacionales e internacionales.





SOPNIA

Sociedad de psiquiatría y neurología de la infancia y adolescencia

XXXVII CONGRESO SOPNIA

6,7 y 8 de Noviembre

Hotel GAVINA SENS, IQUIQUE

Programa Neurología Infantil

“Entre la pampa y el mar: Ciencia, Historia y Desarrollo”

MIÉRCOLES 6 DE NOVIEMBRE

14:00 - 16:30

ALIANZA

TALLER BECADOS NEUROLOGÍA INFANTIL / Coordinan: Dr. Tomás Mesa y Dr. Juan Moya
Dr. Solomon Moshe

18:00 - 19:30

HUARA

INAUGURACIÓN PLENARIO NEUROLOGÍA Y PSIQUIATRÍA
Efectos del uso de las tecnologías en la salud mental infanto juvenil

CHARLA INAUGURAL / Coordina: Dra. Carolina Alvarez

18:00 - 18:20 • **Bienvenida** / Dra. Carolina Alvarez

18:30 - 19:00 • **Influencia de los medios en la antropología cerebral** / Dra. Ximena Carrasco

19:00 - 19:30 • **Efectos de la exclusión digital en el bienestar social: inequidad digital versus alfabetización digital** / Professor Ellen J. Helsper PhD

20:00

COCKTAIL INAUGURAL

JUEVES 7 DE NOVIEMBRE

08:00 - 10:00

GAVIOTA

SIMPOSIO PLENARIO NEUROLOGÍA Y PSIQUIATRÍA MEDIOS, TECNOLOGÍA Y PANTALLAS

Coordinan: Dra. Lorena Pizarro y Dra. Andrea Aguirre

08:00 - 08:30 • **Cómo los medios podrían estar cambiando como pensamos y nos relacionamos** / Professor Ellen J. Helsper PhD

08:30 - 09:00 • **Riesgos y oportunidades del uso del TIC en escolares** / Magdalena Clano PhD

09:00 - 09:30 • **Efectos del uso de las tecnologías en la salud mental de la población infanto juvenil** / Dr. Jorge Gaete PhD

09:30 - 10:00 • **Internet en niños: Evaluando los riesgos desde una perspectiva comparativa** / Professor Ellen J. Helsper PhD

10:00 - 10:30

TIRANA

CAFÉ

10:30 - 12:30

GAVIOTA

SIMPOSIO EPILEPSIA 1:

Coordinan: Dra. Cynthia Margarit y Dra. Ximena Varela

10:30 - 11:15

Nueva clasificación de las epilepsias: Del dicho al hecho

Dr. Solomon Moshe

11:15 - 11:40

Efecto de la Epilepsia mal controlada en el neurodesarrollo

Dra. Francisca López

11:40 - 12:10

Espasmos Infantiles: Aportes de la investigación a la clínica

Dr. Solomon Moshe

12:10 - 12:30

Discusión

ZAPIGA

TALLERES (WORKSHOP):

11:00 - 12:00

Taller Neurología Perinatal

Coordinan Dr. Andrés Barrios y Dra. Marcela Legue

Dra. Sara Mulkey PhD

12:45 - 13:45

GAVIOTA

SIMPOSIO LUNCH PLENARIO NEUROLOGÍA Y PSIQUIATRÍA / Coordina Dra. Andrea Aguirre

Impacto del TDAH: Oportunidades perdidas por un diagnóstico tardío / Dr. César Soutullo Esperón

Simposio Lunch Taller / Coordina Dr. Marcos Vallejos

Dra. Pilar Peredo

"Pesquisas en Chile de Xantomatosis cerebrotendinosa" Criterios clínicos de sospecha y estudio mediante Tandem mass.

"Screening molecular de Xantomatosis Cerebrotendinosa"

14:00 - 16:00

GAVIOTA

SIMPOSIO TERAPIAS INNOVADORAS / Coordinan: Dra. Susana Lara y Dr. Marcos Vallejos

14:00 - 14:25 • **Atrofia muscular espinal en la era de las nuevas terapias** / Dr. Janbernd Kirschner

14:25 - 14:50 • **Lipofuccinosis: Nuevos horizontes** / Dr. Norberto Guelbert

14:50 - 15:15 • **Duchenne presente y futuro** / Dr. Janbernd Kirschner

15:15 - 15:40 • **Novedades en el manejo de Mucopolisacaridosis** / Dra. Paulina Mabe

15:40 - 16:00 • **Discusión**

16:00 - 16:30

TIRANA

CAFÉ

16:30 - 18:30

ALIANZA / NORIA / ZAPIGA / VICTORIA / NEGREIRO / IRIS / HUMBERSTONE

TRABAJOS LIBRES

20:00 - 22:30

ACTIVIDAD SOCIAL: "Una noche entretenida frente al mar"



SOPNIA

Sociedad de psiquiatría y neurología de la infancia y adolescencia

XXXVII CONGRESO SOPNIA

6,7 y 8 de Noviembre

Hotel GAVINA SENS, IQUIQUE

Programa Neurología Infantil

“Entre la pampa y el mar: Ciencia, Historia y Desarrollo”

VIERNES 8 DE NOVIEMBRE

07:15 - 08:15

IRIS | VICTORIA

DESAYUNO CON EXPERTO

Grupo Epilepsia SOPNIA Genética en Epilepsia

Coordinan: Dra. Lucila Andrade y Dra. Karina Rasso
Eduardo Pérez PhD - Cleveland Clinic

DESAYUNO CON EXPERTO

Grupo Neuromuscular SOPNIA Dsicusión de casos clínicos

Coordinan Dr. Ricardo Erazo y Dra. M. Ángeles Beytía
Dr. Janbernd Kirschner

NEGREIRO

DESAYUNO CON EXPERTOS

Grupo Sueño SOPNIA

Coordinan: Dr. Tomás Mesa y Dra. Paula Ortega

08:30 - 10:00

IRIS + HUMBERSTONE

SIMPOSIO NEUROLOGÍA PERINATAL 1

Coordinan: Dra. Ángela Pugín y Dra. Claudia Ferrando

- 08:30 - 09:00
Neurología fetal: en el origen de las enfermedades neurológicas
Dra. Sara Mulkey PhD
- 09:00 - 09:30
TORCH: de la A la Z
Dra. Gianina Izquierdo
- 09:30 - 10:00
Zika y otras infecciones congénitas y su impacto en el desarrollo del cerebro
Dra. Sara Mulkey PhD

VICTORIA + NEGREIRO

SIMPOSIO EPILEPSIA 2

Coordinan: Dra. Daniela Triviño y Dra. Macarena Bertrán

- 08:30 - 09:00
Status convulsivo febril: Lecciones del estudio FEBSTAT
Dr. Solomon Moshe
- 09:00 - 09:20
Crisis febriles: ¿Cuándo, por cuánto y con qué?
Dr. Álvaro Velásquez
- 09:20 - 09:40
Enfrentamiento diagnóstico y terapéutico de las crisis epilépticas en el lactante
Dra. Francesca Solari
- 09:40 - 10:00
Discusión

10:00 - 10:30

TIRANA

CAFÉ

10:30 - 12:30

IRIS + HUMBERSTONE

SIMPOSIO NEUROLOGÍA PERINATAL 2

Coordinan: Dra. Karina Tirado y Dra. Marta Hernández

- 10:30 - 11:00
Sistema nervioso Autónomo, su rol crítico en la transición fetal - neonatal
Dra. Sara Mulkey PhD
- 11:00 - 11:30
Status neonatal: La clave está en la etiología
Dra. Loreto Llanos
- 11:30 - 12:00
Movimientos anormales en el periodo neonatal: el gran espectro de lo normal a lo anormal
Dra. Mónica Troncoso
- 12:00 - 12:30
Discusión

VICTORIA + NEGREIRO

SIMPOSIO AMBIENTE Y NEURODESARROLLO

Coordinan: Dra. Verónica Burón y Dra. Carla Soto

- 10:30 - 10:50
Implementación del modelo Islandés en Chile
Dr. Carlos Ibáñez
- 10:50 - 11:10
Epilepsia, otros y Cannabidiol: actualización
Dra. Keryma Acevedo
- 11:10 - 11:30
Estudios neuroquímicos y moleculares de la acción de THC y CBD en unos modelos preclínicos
Dra. María Estela Andrés PhD
- 11:30 - 11:50
Protegiendo a Niños y Adolescentes del consumo de sustancias: Rol de SOPNIA y Sociedades Médicas
Dra. Viviana Venegas
- 11:50 - 12:10
Ambiente y Nutrición: Desafíos del Siglo XXI
Dra. Catalina Le Roy
- 12:10 - 12:30
Discusión

12:30 - 14:00

GAVIOTA

ASAMBLEA SOCIOS SOPNIA 2019

14:00 - 16:00

SANTA LAURA
(ALIANZA NORIA ZAPIGA)

SIMPOSIO PLATAFORMAS

16:00 - 16:30

TIRANA

CAFÉ

16:30 - 18:00

SANTA LAURA

MISIÓN IMPOSIBLE

21:00

GAVIOTA

CENA DE CLAUSURA



Programa Psiquiatría Infantil

“Entre la pampa y el mar:
Ciencia, Historia y
Desarrollo”

MIÉRCOLES 6 DE NOVIEMBRE

14:00 - 16:30

ALIANZA

TALLER BECADOS PSIQUIATRÍA INFANTIL / Coordinan: Dr. Alejandro Maturana y Dra. Carolina González
Dra. Andrea Abadi

INAUGURACIÓN PLENARIO NEUROLOGÍA Y PSIQUIATRÍA
Efectos del uso de las tecnologías en la salud mental infanto juvenil

18:00 - 19:30

HUARA

CHARLA INAUGURAL / Coordina: Dra. Carolina Alvarez

18:00 - 18:20 • **Bienvenida** / Dra. Carolina Alvarez

18:30 - 19:00 • **Influencia de los medios en la antropología cerebral** / Dra. Ximena Carrasco

19:00 - 19:30 • **Efectos de la exclusión digital en el bienestar social: inequidad digital versus alfabetización digital** / Professor Ellen J. Helsper PhD

20:00

COCKTAIL INAUGURAL

JUEVES 7 DE NOVIEMBRE

08:00 - 10:00

GAVIOTA

SIMPOSIO PLENARIO NEUROLOGÍA Y PSIQUIATRÍA MEDIOS, TECNOLOGÍA Y PANTALLAS

Coordinan: Dra. Lorena Pizarro y Dra. Andrea Aguirre

08:00 - 08:30 • **Cómo los medios podrían estar cambiando como pensamos y nos relacionamos** / Professor Ellen J. Helsper PhD

08:30 - 09:00 • **Riesgos y oportunidades del uso del TIC en escolares** / Magdalena Claro PhD

09:00 - 09:30 • **Efectos del uso de las tecnologías en la salud mental de la población infanto juvenil** / Dr. Jorge Gaete PhD

09:30 - 10:00 • **Internet en niños: Evaluando los riesgos desde una perspectiva comparativa** / Professor Ellen J. Helsper PhD

10:00 - 10:30

TIRANA

CAFÉ

10:30 - 12:30

IRIS

SIMPOSIO 1. Trastorno evitativo restrictivo de la ingesta alimentaria

Coordinadora: Dra. Carla Inzunza

• **10:30 - 10:55**
Configuración diagnóstica y manifestaciones psicopatológicas del cuadro en población infanto juvenil
Dra. Pamela Catalán

• **10:55 - 11:20**
Manejo médico y nutricional de los trastornos de la ingesta alimentaria evitativa o restrictiva
Dra. Claudia González

• **11:20 - 11:45**
Intervención de Terapia Ocupacional en patrones restrictivos y selectivos del comer (ARFID)
TO Claudia Muñoz

• **11:45 - 12:00**
Discusión Dra. Zuleika Morillo

• **12:00 - 12:30**
Mesa Redonda

HUMBERSTONE

SIMPOSIO 2. Modalidades de intervención en casos complejos

Coordinadora: Dra. Carolina González

• **10:30 - 11:00**
Experiencia Clínica en Intervención de Casos Complejos en Hospitalización Privada
Dra. Virginia Boehme

• **11:00 - 11:30**
Modelo de Gestión en Unidad Hospitalaria de Cuidados Intensivos en Psiquiatría UHCIP (HEGC)
Dra. Elsa Peralta

• **11:30 - 12:00**
Hospitalización Diurna en población Infanto - Adolescente (Iquique)
Ps. Rodolfo Sepúlveda

• **12:00 - 12:30**
Mesa Redonda

12:45 - 13:45

GAVIOTA

SIMPOSIO LUNCH PLENARIO NEUROLOGÍA Y PSIQUIATRÍA / Coordina: Dra. Andrea Aguirre
Impacto del TDAH: Oportunidades perdidas por un diagnóstico tardío / Dr. César Soutullo Esperón

14:00 - 16:00

ALIANZA / NORIA

Presentación de trabajos libres de Psiquiatría Infantil

VICTORIA

Reunión IACAPAP Grupo Latino Americano de la Asociación Internacional de Psiquiatría del niño y el Adolescente y Profesionales a fines

16:00 - 16:30

TIRANA

CAFÉ

16:30 - 18:30

GAVIOTA

Sala Plenaria

CONFERENCIA PLENARIA PSIQUIATRÍA: Clínica Transcultural del Exilio y del Trauma

Dra. Marie Rose Moro PhD

SIMPOSIO: Etnopsiquiatría (Psiquiatría Transcultural)

Coordinador: Dr. Alejandro Maturana

• **Salud, Migración e Infancia** / Antropóloga Nanette Liberona PhD

• **Educación, Migración e Infancia** / Ps. Jair Marín Alaniz

• **La importancia de la lengua materna como factor protector en el desarrollo del niño** / Dra. Marie Rose Moro PhD

20:00 - 22:30

ACTIVIDAD SOCIAL: "Una noche entretenida frente al mar"



SOPNIA

Sociedad de psiquiatría y neurología de la infancia y adolescencia

XXXVII CONGRESO SOPNIA

6,7 y 8 de Noviembre

Hotel GAVINA SENS, IQUIQUE

Programa Psiquiatría Infantil

“Entre la pampa y el mar: Ciencia, Historia y Desarrollo”

VIERNES 8 DE NOVIEMBRE

07:15 - 08:15

ALIANZA

DESAYUNO CON EXPERTOS 1
Trastorno Obsesivo Compulsivo
Dra. Andrea Abadi

NORIA

DESAYUNO CON EXPERTOS 2
TDAH COMORBIDO CON TRASTORNO DEL HUMOR
Dr. César Soutullo Esperón

08:30 - 10:00

GAVIOTA

Simposio 3. Desarrollo e implementación políticas en salud mental infanto adolescente / Coordinador: Dr. Pedro Palma
08:30 - 08:55 • Política nacional de la infancia y acuerdo por la infancia / Ps. María Belén Vargas
08:55 - 09:20 • Implementación guía de prevención de suicidio en escuelas / Ps. María Paz Araya
09:20 - 09:45 • Sistema intersectorial para población en programas del Sename / Ps. Cecilia Zuleta
09:45 - 10:00 • Mesa Redonda / Dr. Matías Inarrázabal

10:00 - 10:30

TIRANA

CAFÉ

10:30 - 12:30

SANTA LAURA (ALIANZA, NORIA, ZAPIGA)

Simposio 4. Intervenciones en vínculos tempranos
Coordinador: Dr. Pedro Palma
• 10:30 - 11:00
Psicopatología Vincular e Intervención Temprana
Ps. Javiera Navarro
• 11:00 - 11:30
Detección e Intervención precoz en prematuros
Ps. Jorge Bustamante
• 11:30 - 12:00
Perinatalidad y transculturalidad
Dra. Marie Rose Moro PhD
• 12:00 - 12:30
Mesa Redonda

GAVIOTA

Simposio 5. Actualización en Intervenciones Farmacológicas Tempranas
Coordina: Dra. Marcela Abufhele
• 10:30 - 10:50
Farmacología del TDAH en preescolares y en disregulación emocional-negativismo, un continuo evolutivo
Dr. César Soutullo Esperón
• 10:50 - 11:10
Intervención temprana en Trastornos Ansiosos: Desde cuándo y hasta cuándo
Dra. Viviana Herskovic
• 11:10 - 11:40
Estados prodrómicos del trastorno bipolar: ¿Existe evidencia para una intervención farmacológica temprana?
Dra. Andrea Abadi
• 11:40 - 12:00
Actualización en el tratamiento farmacológico del Trastorno Bipolar Pediátrico, rol del Litio
Dra. Esperanza Habinger
• 12:00 - 12:30
Mesa Redonda

12:30 - 14:00

GAVIOTA

ASAMBLEA SOCIOS SOPNIA 2019

14:00 - 16:00

IRIS

SIMPOSIO 6. Controversias en Psiquiatría de Enlace
Coordinadora: Dra. Carla Inzunza
• 14:15 - 14:40
Crisis psicógenas no epilépticas, diagnóstico y tratamiento
Dra. Carla Inzunza
• 14:40 - 15:05
Intervención en Crisis y Prevención de recaída en Conducta Suicida de alta letalidad
Dra. Sandra Venegas
• 15:05 - 15:30
Terapia Electroconvulsiva en Catatonía de presentación temprana
Dra. Paula Leniz
• 15:30 - 16:00
Discusión

HUMBERSTONE

SIMPOSIO 7. Intervenciones Tempranas en Estados Mentales de Alto Riesgo de Psicosis
Coordinadora: Dra. Karen Ulloa
• 14:15 - 14:40
Desde la esquizofrenia latente a los estados mentales de riesgo
Dr. Pablo Gaspar
• 14:40 - 15:05
Intervenciones Psicofarmacológicas en Estados Mentales de alto riesgo de Psicosis
Dr. Alejandro Maturana
• 15:05 - 15:25
Intervenciones psicoterapéuticas en estados mentales de alto riesgo de psicosis
Ps. Dra. Rocío Mayol
• 15:25 - 16:00
Mesa Redonda

16:00 - 16:30

TIRANA

CAFÉ

16:30 - 18:00

IRIS + HUMBERSTONE

SIMPOSIO PLATAFORMAS

21:00

GAVIOTA

CENA DE CLAUSURA



Instrucciones Trabajos Libres

**“Entre la pampa y el mar:
Ciencia, Historia y
Desarrollo”**

1. RECEPCIÓN DE TRABAJOS:

El comité científico del Congreso aceptará para revisión los resúmenes que cumplan con los siguientes requisitos:

- a)** El trabajo debe ser original y no estar publicado al momento de la presentación.
- b)** Se establecen dos modalidades de presentación de trabajos: Trabajos científicos con metodología cuantitativa y/o cualitativa (“Trabajos Libres”), o presentación de casos clínicos únicos o series de hasta 5 casos (“Casos y Series Pequeñas”), que constituyan un aporte a la especialidad de Psiquiatría infanto-juvenil o de Neurología Pediátrica. No se aceptarán revisiones teóricas de temas.
- c)** El resumen será recibido a través de una plataforma online, de acceso por link presentado en la página web de SOPNIA.

El plazo de recepción es hasta el Viernes 31 de agosto de 2019. El remitente debe ser el relator. Se presentarán diferentes links según especialidad de interés y modalidad del trabajo:

- [Trabajos Libres Psiquiatría \(TLP\)](#)
- [Casos y Series pequeñas Psiquiatría \(CCP\) Trabajos Libres Neurología \(TLN\)](#)
- [Casos y Series pequeñas Neurología \(CCN\)](#)

d) El resumen debe incluir la siguiente información:

- i.** Título del trabajo (puede incluirse sigla en paréntesis, luego de cita in extenso).
- ii.** Nombres de los autores (primer nombre y primer apellido), subrayado el relator.
- iii.** Filiación de los autores y/o lugar donde se realizó el trabajo.
- iv.** El texto no debe incluir gráficos, fotos ni tablas.
- v.** El total de las palabras del resumen no debe exceder de 250 (el o no incluye el título, nombres de los autores, instituciones ni encabezado deseción).

Para los trabajos científicos la planilla presentada incluye espacio separado para: Introducción (que incluya breve marco teórico contextual breve), Objetivo y/o Hipótesis de trabajo, Metodología (sujetos, procedimientos, análisis estadístico si procede), Resultados (incluyendo los del análisis estadístico si se aplicó) y Conclusiones.

Para los casos clínicos y series clínicas de hasta 5 casos, se dispondrá de texto libre.

Gentileza: Laboratorio Chile Teva Pharmaceuticals



Instrucciones Trabajos Libres

**“Entre la pampa y el mar:
Ciencia, Historia y
Desarrollo”**

2. EVALUACIÓN DE LOS RESÚMENES:

Los resúmenes seleccionados serán evaluados por los comités científicos de Psiquiatría y de Neurología, según corresponda. Respecto a este proceso de evaluación, debemos señalar lo siguiente:

- a)** El análisis de cada resumen de trabajo científico se realizará de acuerdo a pauta oficial establecida por SOPNIA, en base a los criterios que se explicitan en las rúbricas adjuntas, de público conocimiento.
- b)** Los resúmenes serán evaluado por separado por 2 miembros SOPNIA y por el Comité científico de los respectivos comités de Psiquiatría y Neurología del XXXVII Congreso, según coresponda. Los trabajos serán enviados a los revisores en forma anónima.
- c)** Si existe una discrepancia excesiva entre los puntajes asignados por las tres instancias de revisión, el Comité científico se verá en la obligación de dirimir, pudiendo solicitar nuevas opiniones, ya sea de los revisores consultados o de un revisor adicional.
- d)** Los trabajos que se refieran a descripción de casos únicos o series de hasta 5 casos clínicos, solamente serán evaluados por el comité científico respectivo
- e)** Los resultados serán comunicados al relator a más tardar el 27 de septiembre 2019.
- f)** En relación a la Ley de Deberes y Derechos del paciente, en vigencia desde el 1 de octubre 2012, le solicitamos considerar lo siguiente:
 - i.** Para los casos únicos y series de hasta 5 casos se requerirá consentimiento informado, el que debe ser firmado por el representante legal de cada paciente
 - ii.** Para todos los trabajos científicos, independiente de su metodología, se solicitará documento que certifique aprobación por Comité de Ética (local, de Servicio de Salud, Universitario u otro).
- g)** Aquellos trabajos que no cumplan con los requisitos recién descritos, serán rechazados sin ser enviados a la Comisión Revisora.
- h)** El Comité Científico respectivo, enviará al autor la confirmación de la adecuada recepción del resumen dentro de las 72 horas siguientes.
- i)** El autor del trabajo que actuará como relator (al menos), deberá inscribirse en el Congreso a más tardar el **4 de octubre 2019**, de lo contrario el trabajo no podrá ser incluido en el Libro de resúmenes ni será presentado.

Gentileza: Laboratorio Chile Teva Pharmaceuticals



Instrucciones Trabajos Libres

**“Entre la pampa y el mar:
Ciencia, Historia y
Desarrollo”**

3. PRESENTACIONES ORALES:

- a)** Los trabajos serán presentados el día jueves 7 de noviembre en las respectivas secciones de Neurología y Psiquiatría.
- b)** Los trabajos seleccionados para plataforma se presentarán el viernes 8 de noviembre en salón específicamente destinado para cada especialidad (Neurología y Psiquiatría).
- c)** Los trabajos seleccionados para plataforma serán evaluados por un jurado integrado por especialistas destacados de diferentes centros, en base a los criterios que se explicitan en las pautas adjuntas, de público conocimiento (ver rúbrica de evaluación en trabajos en plataforma).

Dra. Rocío Cortés

Dra. María Francisca López

Dra. Marta Hernández

Dra. Marcela Abufhele

Dra. Patricia González

Gentileza: Laboratorio Chile Teva Pharmaceuticals



**“Entre la pampa y el mar:
Ciencia, Historia y
Desarrollo”**

Valores Inscripciones

	Valores hasta el 31/08/2019	Precio Normal
SOCIOS	\$ 100.000	\$ 130.000
SOCIOS Especialidades no médicas.	\$ 70.000	\$ 100.000
SOCIOS Junior	\$ 50.000	\$ 60.000
NO SOCIOS	\$ \$ 150.000	\$ 190.000
Becados	\$ 60.000	\$ 80.000
Estudiantes de Pregrado	\$ 50.000	\$ 70.000
Especialidades no médicas consultorios IQUIQUE	\$ 50.000	\$ 50.000
No SOCIOS especialidades No Médicas	\$ 120.000	\$ 160.000

Gentileza: Laboratorio Chile Teva Pharmaceuticals



Tarifas Convenios Hoteles

“Entre la pampa y el mar:
Ciencia, Historia y
Desarrollo”

Gran Cavancha Hotel & Apartments

Tipos de Departamentos	Valores Netos			
	Single	Doble	Triple	Cuadruple
Estudio ejecutivo 22 m2, vista ciudad, vista mar	\$ 50.600	\$ 58.100	-	-
Depto 1 Dorm., 35m2, vista ciudad	\$ 55.000	\$ 60.500	-	-
Depto 1 Dorm., 45 m2,vista mar	\$ 63.800	\$ 69.300	-	-
Depto 2 Dorm., 60 m2, vista ciudad	-	-	\$ 69.300	\$ 75.800
Depto 2 Dorm. superior 68 m2, vista mar	-	-	\$ 78.100	\$ 84.600

Valores más IVA

Gentileza: Laboratorio Chile Teva Pharmaceuticals



Tarifas Convenios Hoteles

“Entre la pampa y el mar:
Ciencia, Historia y
Desarrollo”

Hotel Terrado Suites

Tipos de Departamentos	Valores Netos	
	Single	Doble
Suites Superior	\$ 94.900	\$ 94.900
Habitación Ejecutiva		\$ 73.980

Valores más IVA

Hotel Terrado Cavancha

Tipos de Departamentos	Valores Netos	
	Single	Doble
Suites Superior	\$ 60.765	\$ 67.551

Valores más IVA

Gentileza: Laboratorio Chile Teva Pharmaceuticals



Tarifas Convenios Hoteles

“Entre la pampa y el mar:
Ciencia, Historia y
Desarrollo”

Hotel NH

Tipos de Departamentos	Valores Netos	
	Single	Doble
Habitación estándar, vista ciudad	\$ 55.000	\$ 55.000
Habitación estándar, vista mar	\$ 55.000	\$ 65.000

Valores más IVA

Hotel Diego de Almagro

Tipos de Departamentos	Valores Netos	
	Single	Doble
Tarifa estándar	\$ 68.187	\$ 68.187

Valores IVA Incluido

Gentileza: Laboratorio Chile Teva Pharmaceuticals

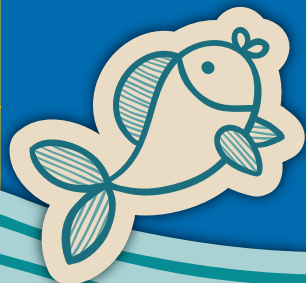

Tarifas Convenios Hoteles

“Entre la pampa y el mar:
Ciencia, Historia y
Desarrollo”

Hotel Cano

Tipos de Depto	Valores Netos					
	Single	Matrimonial	Doble	Triple	Cuadruple	Quíntuple
Habitación	\$ 34.000	\$ 41.000	\$ 41.000	\$ 41.000	\$ 51.000	\$ 62.000

Valores IVA Incluido

Hotel Inti Llanka

Tipos de Depto	Valores Netos				
	Single	Matrimonial	Doble	Triple	Matrimonial Individual
Habitación	\$ 24.900	\$ 34.900	\$ 34.900	\$ 39.900	\$ 39.900

Valores IVA Incluido

Gentileza: Laboratorio Chile Teva Pharmaceuticals

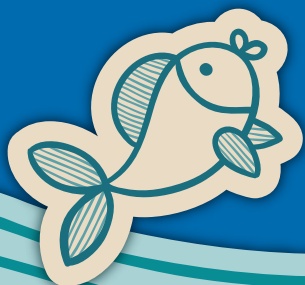

Tarifas Convenios Hoteles

“Entre la pampa y el mar:
Ciencia, Historia y
Desarrollo”

Hotel IBIS

Tipos de Departamentos	Valores Netos	
	Single	Doble
Ibis	\$ 38.458	\$ 42.408
Ibis Budget	\$ 31.546	\$ 34.487

Valores más IVA

Hotel Casa Baquedano

Tipos de Depto	Valores Netos					
	Single 1 Pax	Doble 2 Pax	Standard 2 Pax	Superior 2 Pax	Depto B 3 Pax	Depto A 6 Pax
Habitación	\$ 30.940	\$ 42.542	\$ 47.975	\$ 54.918	\$ 52.598	\$ 71.162

Valores IVA Incluido

Gentileza: Laboratorio Chile Teva Pharmaceuticals

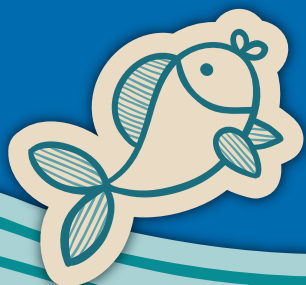



SOPNIA
Sociedad de psiquiatría y neurología
de la infancia y adolescencia

XXXVII CONGRESO SOPNIA
6,7 y 8 de Noviembre
Hotel GAVINA SENS, IQUIQUE

I Región Tarapaca

**“Entre la pampa y el mar:
Ciencia, Historia y
Desarrollo”**

Iquique



Gentileza: Laboratorio Chile Teva Pharmaceuticals



Paseos Turísticos

**“Entre la pampa y el mar:
Ciencia, Historia y
Desarrollo”**

EN IQUIQUE

- Museo de La Esmeralda
- Recorrido paseo Baquedano
- Paseo en parapente

AFUERAS DE IQUIQUE

- Paseo a salitrera Humberstone
- Oásis de Pica
- Visita a laguna roja
- Visita salar de Huasco
- Visita laguna colores
- Tours a las huellas de dinosaurio
- Visita a los geoglifos de Pintados
- Termas de Mamiña

Gentileza: Laboratorio Chile Teva Pharmaceuticals

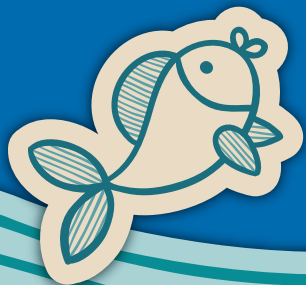

Actividades científicas exclusivas del congreso

“Entre la pampa y el mar:
Ciencia, Historia y
Desarrollo”

Miércoles 06 de Noviembre
14:00 hrs

Taller Becados Neurología Infantil

Coordinan: Dr. Tomás Mesa y Dr. Juan Moya
Dr. Solomon Moshe

Taller Becados Psiquiatría Infantil

Coordinan: Dr. Alejandro Maturana y Dra. Carolina González
Dra. Andrea Abadi

Jueves 07 de noviembre
12:45 - 13:45 hrs

Simposio lunch Plenario Neurología y Psiquiatría

Coordina: **Dra. Andrea Aguirre**

Impacto del TDAH: Oportunidades perdidas por un diagnóstico tardío
Dr. César Soutullo Esperón

Simposio Lunch Taller Neurología

Coordina: **Dr. Marcos Vallejos**

“Xantomatosis Cerebrotendinosa” Pesquisas en Chile de Xantomatosis cerebrotendinosa”
Criterios clínicos de sospecha y estudio mediante Tandem mass

Dra. Pilar Peredo

“Screening molecular de Xantomatosis Cerebrotendinosa”

Dr. José Luis Santos

Gentileza: Laboratorio Chile Teva Pharmaceuticals



Actividades científicas exclusivas del congreso

“Entre la pampa y el mar:
Ciencia, Historia y
Desarrollo”

Viernes 08 de Noviembre
07:15 hrs

DESAYUNO CON EXPERTO

(requiere inscripción previa,
cupos limitados)

NEUROLOGÍA

1. Grupo Epilepsia SOPNIA

Genética en Epilepsia

Coordinan:

Dra. Lucila Andrade y Dra. Karina Rosso
Eduardo Pérez PhD - Cleveland Clinic

2. Grupo Neuromuscular SOPNIA

Coordinan:

Dr. Ricardo Erazo y Dra. M. Ángeles Beytía

Discusión de casos clínicos

Dr. Janbernd Kirschner

3. Grupo Sueño SOPNIA

Coordinan:

Dr. Tomás Mesa y Dra. Paula Ortega

PSIQUIATRÍA

1-Trastorno Obsesivo Compulsivo

Dra. Andrea Abadi

2-TDAH Comórbido con Trastorno del Humor

Dr. César Soutullo Esperón

Gentileza: Laboratorio Chile Teva Pharmaceuticals

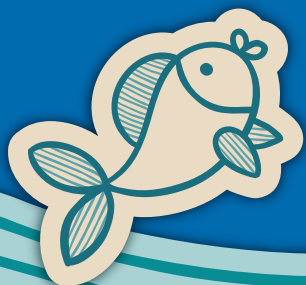

Actividades sociales del congreso

**“Entre la pampa y el mar:
Ciencia, Historia y
Desarrollo”**

Miércoles 06 de Noviembre

20:00 hrs Cocktail inaugural

Jueves 07 de Noviembre

10:00 hrs Inauguración EXPOARTE

20:00 - 22:30 hrs ACTIVIDAD SOCIAL:
“Una noche entretenida frente al mar”

Viernes 08 de Noviembre

17:00 hrs Cierre votación expositores EXPOARTE

21:00 hrs Cena de clausura
Entrega premio Ricardo Olea
Premiación ganadores EXPOARTE
Premiación de Trabajos Libres

Gentileza: Laboratorio Chile Teva Pharmaceuticals

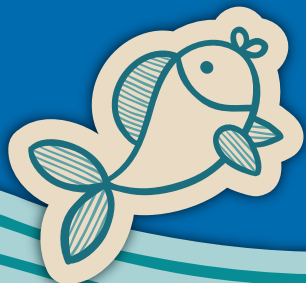



SOPNIA

Sociedad de psiquiatría y neurología de la infancia y adolescencia

XXXVII CONGRESO SOPNIA

6,7 y 8 de Noviembre

Hotel GAVINA SENS, IQUIQUE

Patrocinadores

“Entre la pampa y el mar: Ciencia, Historia y Desarrollo”



FACULTAD DE MEDICINA
PONTIFICIA UNIVERSIDAD
CATÓLICA DE CHILE



COLEGIO MÉDICO
DE CHILE A.G.



FACULTAD DE MEDICINA
UNIVERSIDAD DE CHILE



COLEGIO MÉDICO
Iquique



Universidad
de Valparaíso
CHILE



1922



Universidad de
los Andes > FACULTAD
DE MEDICINA

Gentileza: Laboratorio Chile Teva Pharmaceuticals

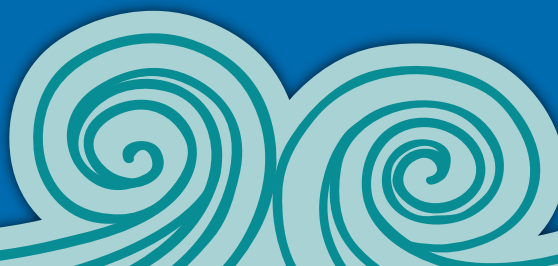



SOPNIA
Sociedad de psiquiatría y neurología
de la infancia y adolescencia

XXXVII CONGRESO SOPNIA
6,7 y 8 de Noviembre
Hotel GAVINA SENS, IQUIQUE

Auspiciadores

“Entre la pampa y el mar:
Ciencia, Historia y
Desarrollo”



Gentileza: Laboratorio Chile Teva Pharmaceuticals

