

EPILEPSIA

“Desafíos en el Paciente Neurológico Crítico”

Santiago, Chile, 7 y 8 de Junio de 2019
Hotel Neruda, Av. Pedro de Valdivia 164, Providencia

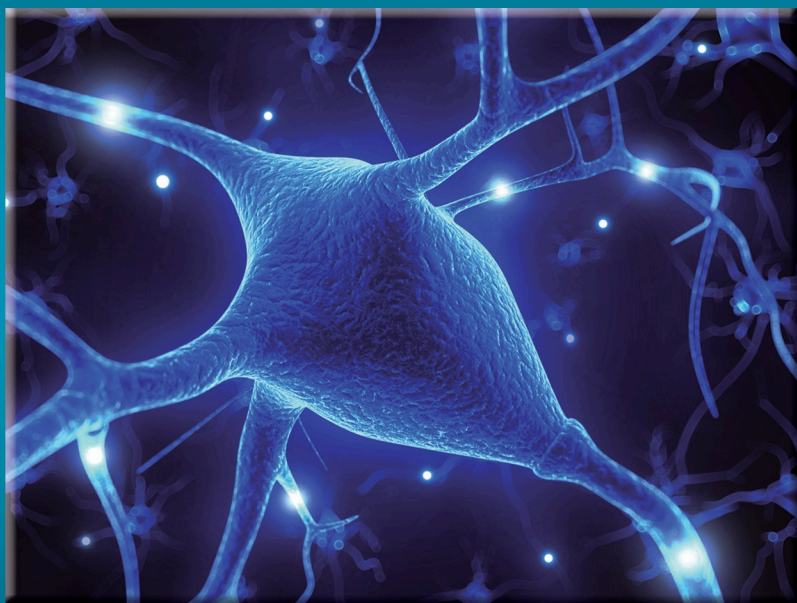

Presidente: Dr. Enzo Rivera

Comité Organizador: Dr. Darío Ramírez, Dr. Juan Salinas,
Dra. Carla Manterola y Dr. Juan Luis Moya.

TEMARIO

- Conceptos básicos y generalidades.
- Electroencefalografía en el Paciente Crítico.
- Casos Clínicos de difícil diagnóstico en el Paciente Neurocrítico.
- Estado Epiléptico en la Unidad de Cuidados Intensivos.

VALORES INSCRIPCIONES

- Médicos Socios \$ 35.000.-
- Médicos No Socios \$ 40.000.-
- Otros Profesionales \$ 25.000.-
- Técnicos, Residentes, Internos y Alumnos de carreras de la Salud \$ 15.000.-

ORGANIZA:

Sociedad de Epileptología de Chile, Av. Providencia 2315,
Of. 215, Fono: 02-2231 0172 / Fax: 02-2234 0671
E-mail: socepchi@gmail.com / www.epilepsiadechile.com

EXPOSITORES

- Dr. PABLO GONZÁLEZ, Clínica Las Condes.
- Dra. CARLA MANTEROLA, Hosp. Dr. Luis Calvo Mackenna / Clínica Alemana
- Dra. KERYMA ACEVEDO, Hospital Clínico P. Universidad Católica de Chile.
- Dr. JOSÉ LUIS CASTILLO, Hospital del Salvador / Clínica Sta. María.
- Dr. ENZO RIVERA, Hospital Carlos Van Buren, Valparaíso / Clínica Ciudad del Mar, Viña del Mar.
- Dr. DARÍO RAMÍREZ, Hospital del Salvador / Clínica INDISA.
- Dra. ADA CHICHARRO, Liga Chilena contra la Epilepsia / Clínica Alemana.
- Dra. VERÓNICA OPAZO, Clínica Las Condes / Universidad de Chile.
- Dr. SEBASTIÁN VEGA, Clínica Las Condes / Universidad de Chile.
- Dra. SANDRA ARDILA, Hospital Clínico P. Universidad Católica de Chile.
- Dra. FERNANDA CORDERO, Clínica Alemana / Universidad del Desarrollo.
- Dr. SEBASTIÁN SILVA, Hospital Dr. Eduardo Schütz, Puerto Montt.
- Dra. PAULA CONTRERAS, Liga Chilena contra la Epilepsia / Clínica BUPA Reñaca, Viña del Mar.
- Dr. JUAN LUIS MOYA, Hospital Dr. Luis Calvo Mackenna / Liga Chilena contra la Epilepsia.