

29/30
NOVIEMBRE
2018

Aula Magna
Clínica Alemana Santiago
Av. Manquehue Norte 1410, Vitacura Santiago - Chile

DESAFÍOS ACTUALES EN EPILEPSIA DE LO SIMPLE A LO COMPLEJO

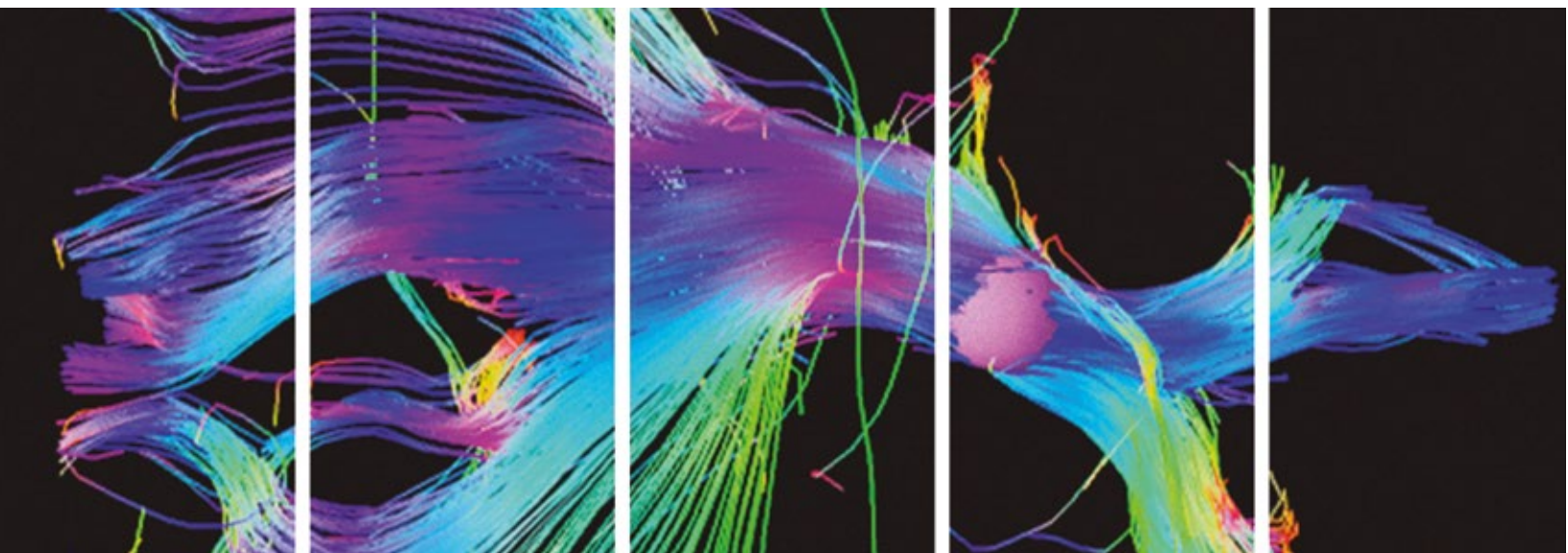

EXPOSITORES INVITADOS

Imad Najm, MD

Epileptólogo,
Director del Centro de Epilepsia
Cleveland Clinic,
USA

Juan Bulacio, MD

Epileptólogo
Cleveland Clinic,
USA

DIRECTORES

Dra. Ada Chicharro

Neuróloga
Jefe Centro de Epilepsia
Departamento de Neurología y Psiquiatría

Dr. Alejandro de Marinis

Neurólogo
Jefe Departamento de Neurología y Psiquiatría
Clínica Alemana Santiago

TEMARIO

- Tratamiento avanzado y multidisciplinario de la epilepsia
- Diagnósticos diferenciales más frecuentes de las crisis epilépticas
- Cuidados integrales del paciente con epilepsia
- Últimos avances en farmacología clínica
- Cirugía de epilepsia de lo simple a lo complejo
- Estudio prequirúrgico y outcome en pacientes con resonancia normal
- Utilidad de las neuroimágenes avanzadas en el estudio de epilepsia
- Aporte de la estéreo-electroencefalografía
- Rol de la monitorización video EEG en paciente crítico

COORDINADORES

Dra. Mónica González

Epileptóloga | Departamento de Neurología y Psiquiatría

Dr. Álvaro Velásquez

Neuropediatra Epileptólogo | Departamento de Pediatría

Clínica Alemana Santiago

DIRIGIDO A

- Neurólogos Adulto
- Neuropediatras
- Neuropsicólogos
- Neurocirujanos
- Psiquiatras
- Otros Profesionales del Área

PATROCINAN

- Liga Chilena Contra la Epilepsia
- Sociedad de Epileptología de Chile
- SONEPSYN
- SOPNIA
- Facultad de Medicina
Clínica Alemana - Universidad del Desarrollo

ORGANIZAN

Departamento de Neurología y Psiquiatría
Departamento Científico Docente
Clínica Alemana Santiago

INSCRIPCIONES y PAGO ON LINE
www.alemana.cl/cursosclinicos

VALORES DE INSCRIPCIÓN

Médicos	\$40.000
Médicos Socios Liga-Sonepsyn-Sopnia	\$20.000
Profesionales del Área de la Salud	\$20.000
Profesionales CAS - CAT - CAV - HPH - UDD	sin costo

PROGRAMA

DESAFÍOS ACTUALES EN EPILEPSIA DE LO SIMPLE A LO COMPLEJO



PROGRAMA JUEVES 29 NOVIEMBRE 2018 | Aula Magna CAS



MAÑANA

08.00 - 08.45	Registro de Asistencia	
08.45 - 09.00	Inauguración	
09.00 - 09.20	¿Crisis epiléptica o síncope?, diagnóstico diferencial	Dra. Anna Milán
09.20 - 09.40	Estudio cardiológico del Síncope	Dr. Gonzalo Sanhueza
09.40 - 10.00	Discusión	Moderador: Dr. Renato Verdugo
10.00 - 10.20	¿Crisis epiléptica o crisis psicógena?	Dr. Alejandro de Marinis
10.20 - 10.40	¿Cómo entender las crisis psicógenas desde la psiquiatría?	Dr. Héctor Duque
10.40 - 11.00	Discusión	Moderador: Dra. Patricia Urrutia
11.00 - 11.30	CAFÉ	
11.30 - 12.00	Factores pronósticos para cirugía de epilepsia con resonancia normal	Dr. Imad Najm
12.00 - 12.30	Utilidad e indicaciones de la estereoelectroencefalografía	Dr. Juan Bulacio
12.30 - 12.50	Hallazgos histopatológicos en pacientes con resonancia normal	Dr. Imad Najm
12.50 - 13.00	Discusión	Moderador: Dra. Ada Chicharro
13.00 - 14.50	INTERMEDIO	

TARDE

Taller interactivo

14:00 - 15:00	Electroencefalografía: del laboratorio a la práctica clínica	Dra. Mónica González
15:00 - 15:20	Monitoreo EEG en UCI pediátrica	Dr. Alvaro Velásquez
15:20 - 15:40	¿Epilepsia o crisis febriles complejas?	Dr. Alvaro Retamales
15:40 - 16:00	Discusión	Moderador: Dra. Jovanka Pavlov
16:00 - 16:30	CAFÉ	
16:30 - 16:50	¿Cómo podemos mejorar el cuidado integral de nuestros pacientes?	E.U. Claudia Asmad
16:50 - 17:20	Estrategias de rehabilitación cognitiva en epilepsia	Psi. Helga Welzel
17:20 - 17:40	¿Provocan daño las crisis electrográficas? Evidencia a favor	Dra. Tania Rodríguez
17:40 - 18:00	¿Provocan daño las crisis electrográficas? Evidencia en contra	Dr. Reinaldo Uribe
18:00 - 18:20	Discusión	Moderador: Dra. Marcela Valenzuela

PROGRAMA VIERNES 30 NOVIEMBRE 2018 | Aula Magna CAS



MAÑANA

09:00 - 09:20	Fármacos de elección según tipo de epilepsia y comorbilidad	Dr. Gonzalo Flores
09:20 - 09:40	Rol del Perampanel en el tratamiento de la epilepsia	Dr. Germán Gaete
09:40 - 10:00	Discusión	Moderador: Dra. Paula Contreras
10:00 - 10:30	Avanzando en el procesamiento de las neuroimágenes para epilepsia	Dr. Francisco Zamorano
10:30 - 10:50	Utilidad de monitoreo EEG ambulatorio en el estudio pre quirúrgico	Dra. Ada Chicharro
10:50 - 11:00	Discusión	Moderador: Dr. Daniel Mansilla
11:00 - 11:30	CAFÉ	
11:30 - 12:00	Integración de imágenes multimodales y Stero-EEG	Dr. Juan Bulacio
12:00 - 12:30	Epilepsia del lóbulo parietal: el gran imitador de las epilepsias focales	Dr. Imad Najm
12:30 - 12:50	Epilepsia de lóbulo frontal	Dr. Juan Bulacio
12:50 - 13:00	Discusión	Moderador: Dr. Alejandro de Marinis
13:00 - 14.50	INTERMEDIO	

TARDE

Taller interactivo

14:00 - 15:00	Resonancia negativa: ¿Cómo continuamos el estudio?	Dra. Ximena Stecher
15:00 - 15:30	Epilepsias inmunomediadas en niños	Dr. Viviana Venegas
15:30 - 16:00	Actualizaciones en status eléctrico del sueño	Dra. Francesca Solari
16:00 - 16.30	CAFÉ	
16:30 - 17:00	Cirugía de epilepsia extratemporal: más allá de la lesión	Dr. Manuel Campos
17:00 - 18:30	Discusión interactiva de casos clínicos resueltos y no resueltos	Moderadores: Dra. Ada Chicharro Dr. Alvaro Velásquez Dr. Juan Moya Dr. Daniel Mansilla
18:30	Fin del curso	